

RECUPERACIÓN DE LOS BOSQUES

La presión ejercida por el ser humano sobre los recursos naturales, ha generado el deterioro de varios ecosistemas en el territorio nacional. Las causas más frecuentes son el cambio de uso del suelo, la deforestación, la contaminación del agua, la basura y la extracción ilegal de flora y fauna.

De 1996 a 2006 se autorizaron 392 programas de manejo forestal, que integran una superficie boscosa de 64,264 hectáreas, entre las que se destacan las Áreas de Protección de Recursos Naturales, como la de Valle

de Bravo, Malacatepec, Tilostóc y Temascaltepec.

El objetivo es que la floresta tenga la oportunidad de renovarse naturalmente y así asegurar que éste sea productiva a futuro para la gente que lo habita, al tiempo que permita la producción y recubrimiento de los mantos **acuíferos**. El trabajo de regeneración lo llevan a cabo ejidatarios que reciben apoyo técnico y económico de la Comisión Nacional de Áreas Naturales Protegidas (CONANP), con resultados alentadores, pues se han logrado cultivar más de 10 mil especies de plantas por hectárea. ■ M

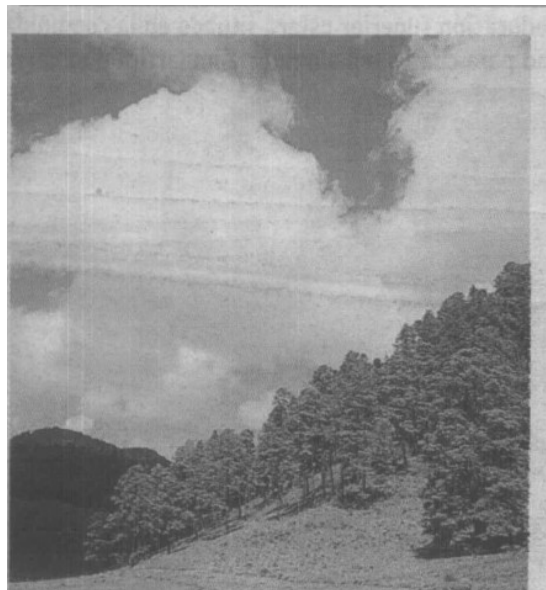

Valle de Bravo
Se produce vida

Fotorreportaje
por: Enrique Hernández

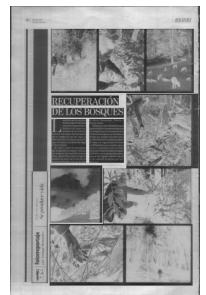



Continúa en siguiente hoja

Página 2 de 3

